ZONA PASTORALE SAN VITALE FUORI LE MURA

- DIOCESI DI BOLOGNA -

S. Antonio di Savena

S. Rita

S. Giacomo della Croce del Biacco

Parrocchia di S. Antonio di Savena

Via Massarenti, 59 – 40138 Bologna - Tel. 051 342101

e-mail: parrocchia@santantoniodisavena.it sito: www.santantoniodisavena.it

orari segreteria da lunedì a venerdì 8.30-11.00 e 17.00-19.00

UniCredit BANCA: **IT 73 S 02008 02483 000020010778**

DOMENICA 14 GENNAIO 2024 – II TEMPO ORDINARIO

SABATO 13 GENNAIO –

- ore 16.00 DOPO CRESIMA – GRUPPO MEDIE

- ore 18.30 S. Messa prefestiva

DOMENICA 14 GENNAIO – II DOM. DEL TEMPO ORDINARIO ANNO B -

Lit. Ore: 2 *Lett.:* 1Sam 3,3b-10.19; Sal 39; 1Cor 6,13c-15a.17-20; Gv 1,35-42

- S. Messe ore: 10.00; 11.30, 18.30 messa vespertina

- ore 10.15 Messa al S. Anna per i residenti

- dalle 11.15-12.35 circa* – Sala Tre Tende Incontro su E*UCARISTIA e MATRIMONIO *in preparazione alla Decennale Eucaristica del prossimo anno – servizio animazione bimbi garantita*

- ore 15.30 incontro delle coppie di sposi referente delle CFE – Comunità Familiari di Evangelizzazione

- ore 20.00 incontro Giovanissimi

LUNEDÌ 15 GENNAIO – ORE 7.40 LODI - ORE 8.00 S. MESSA –

- ore 17.45 Catechismo 2 elementare

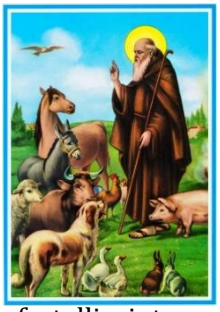

PREGHIERA A S. ANTONIO ABATE

O glorioso Sant'Antonio, tu che hai risposto con cuore generoso all'amore di Cristo e lo hai imitato nella sua dedizione al Padre ed ai fratelli, aiuta anche noi a seguirlo sulla via della perfezione evangelica.
Tu che nel deserto hai respinto le tentazioni del demonio aiutaci ad essere forti contro le seduzioni del male, e a custodire fedelmente il dono della Fede.
Aiutaci ad amare la Chiesa, nostra madre, con cuore di figli e a difendere, di fronte a tutti, la verità che essa custodisce.
Donaci la carità di Cristo perché diventiamo capaci di comprendere e di amare i nostri fratelli.
Rendici testimoni della beata speranza dei beni celesti e fa che negli eventi umani sappiamo vedere la Divina Provvidenza che ci guida alla patria che non ha fine.

Amen

- ore 20.00 Servizio di volontariato al dormitorio "Pallavicini"

MARTEDÌ 16 GENNAIO - ORE 7.40 LODI - 8.00 S. MESSA –

- ore 17.30 catechismo 5 elementare

- ore 20.00 Servizio di volontariato al dormitorio "Pallavicini"

- ore 21.00 Percorso Verso le Nozze in Sala Casa Tre Tende

MERCOLEDÌ 17 GENNAIO - SANT'ANTONIO ABATE – PATRONO

-ore 8.00 S. Messa con preghiera e distribuzione dei panini benedetti di S. Antonio

-ore 16.00 Benedizione degli animali nel cortile della Parrocchia

-ore 18.30 S. Messa con preghiera e distribuzione dei panini benedetti di S. Antonio

- ore 21.00 Saletta Casa Tre Tende Gruppo Sposi Giovani

- Gabella

GIOVEDÌ 18 GENNAIO - ORE 7.40 LODI - ORE 8.00 S. MESSA –

- ore 17.00-24.00: ADORAZIONE EUCARISTICA CON IL SANTISSIMO ESPOSTO
- dalle 17.00 alle 18.00 Adorazione Guidata
- ore 21.00 adorazione di lode, di ringraziamento e di invocazione dello Spirito per i futuri Lettori che verranno istituiti domenica prossima fra cui Adele Mimmi

VENERDÌ 19 GENNAIO - ORE 7.40 LODI - ORE 8.00 S. MESSA –

- ore 17.30 catechismo III elementare **- ore 17.45** catechismo IV elementare
- ore 19.00 cappella della Madonna, preghiera del **Rosario** con affidamento dei figli
- ore 20.00 Servizio dei Giovani del Treno dei Clochard per dare presenza e cena ai Senza Tetto del Dormitorio, per quanti sostano in via del Porto, in stazione e sotto i portici

SABATO 20 GENNAIO –

- ore 16.00 DOPO CRESIMA – GRUPPO MEDIE
- ore 18.30 S. Messa prefestiva
- ore 19.45 Salone Casa Tre Tende CENONE DI SANT'ANTONIO con INAUGURAZIONE della seconda Saletta-Giovani

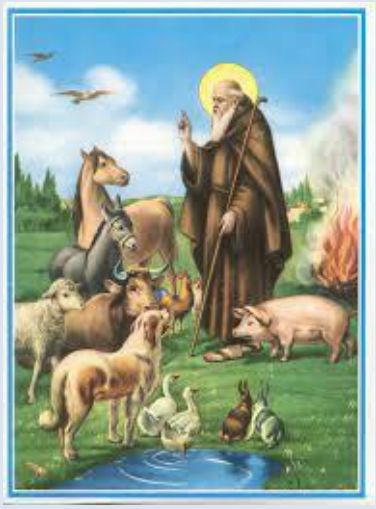

CENONE DI SANT'ANTONIO
SABATO 20 GENNAIO 2024

prenotarsi in segreteria
entro GIOVEDÌ 18 GENNAIO
dal lunedì al venerdì: 9.00-11.00 e 17.15-19.00
telefonando allo 051 342101
via mail a parrocchia@santantoniodisavena.it

Quote di partecipazione: € 20,00 per gli adulti;
€ 10,00 per i bambini da 5 a 11 anni
Gratuito per i bambini fino a 4 anni

SERATA AMICHEVOLMENTE ASSIEME QUALE GRANDE FAMIGLIA

DOMENICA 21 GENNAIO – III DOM. DEL TEMPO ORDINARIO – GIORNATA DELLA PAROLA

Lit. Ore: 3 *Lett.:* Gn 3,1-5.10; Sal 24; 1Cor 7,29-31; Mc 1,14-20
- S. Messe ore: 10.00; 11.30

NON CI SARÀ LA MESSA VESPERTINA

- ore 10.15 Messa al S. Anna per i residenti

- ore 17.30 in cattedrale il Card. Matteo Maria Zuppi celebra la S. Messa con l'Istituzione di 13 Lettori, DONNE E UOMINI, fra i quali la nostra parrocchiana Adele Mimmi in Todeschini
- alle 20.00 ci troviamo tutti in Salone Casa Tre Tende per far festa con e per Adele

SABATO 20 E DOMENICA 21 GENNAIO NELL'EX TEATRINO, CI SARA' IL TRADIZIONALE MERCATINO DELL'USATO DI SANT'ANTONIO
(il ricavato sarà devoluto alle necessità della Parrocchia)

COMUNITÀ FAMILIARI DI EVANGELIZZAZIONE – CFE –					
	1	**ANEDDA ROBERTO E LAURA**	**LUNEDÌ ore 21.00**	Via Mengoli, 1/5 Tel. 051 0567663	lauraeroberto@anedda.me
	2	**BACCONI GINO E CLAUDIA**	**MARTEDÌ ore 21.00**	Via Agnesi, 17 Tel. 051 344737	claudiagino92@gmail.com
	3	**COSTA STEFANO E MARIA**	**MERCOLEDÌ ore 19.30**	Via Vizzani, 3/2 Tel. 051 398046	manaresi2@gmail.com
	4	**DONDI DANILO E PAOLA**	**MERCOLEDÌ ore 21.15**	Via Massarenti, 108 Tel. 051 307840	paolamanzini2000@gmail.com danildon@libero.it
	5	**MERIGHI MARCO E ROSAMARIA**	**MARTEDÌ ore 21.15**	Via Garzoni, 5 Tel. 051 5883616	marco.merighi@fastwebnet.it
	6	**SOINI ADRIANO E TERESA**	**MARTEDÌ ore 21.00**	Via Fossolo, 28 Tel. 340 1263086	adrisoi@libero.it
	7	**TODESCHINI GIUSEPPE E ADELE**	**MERCOLEDÌ ore 21.00**	Via Smeraldo, 6 Tel. 051 306907	mimmitodeschini@libero.it

GRUPPO DI VANGELO DI MARCO

"Tutta la Scrittura, ispirata da Dio, è anche utile per insegnare, convincere, correggere ed educare nella giustizia, perché l'uomo di Dio sia completo e ben preparato per ogni opera buona" (2Tm 3, 16)

Ecco il calendario per gli incontri che si terranno alle **ore 21.00** nella Saletta di Casa Tre Tende

24.01.2024	***3, 1 – 35***	***20.03.2024***	***8, 1 – 38***	***22.05.2024***	***13, 1 – 14, 72***
07.02.2024	***4, 1 – 41***	***03.04.2024***	***9, 1 – 50***	***05.06.2024***	***15, 1 – 16, 20***
21.02.2024	***5, 1 – 6, 6a***	***17.04.2024***	***10, 1 – 52***		
06.03.2024	***6, 6b – 7, 37***	***08.05.2024***	***11, 1 – 12, 44***		

CRESIMA

Adulti e Giovani che necessitano ricevere la Cresima
è necessario già farlo sapere a don Mario 340 8293613
con telefonata o messaggio Whatsapp sono già cinque gli iscritti

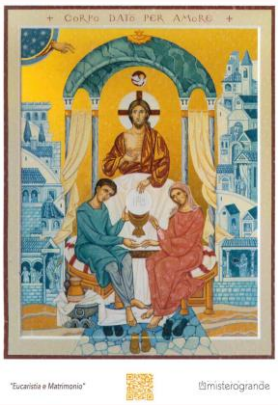

PERCORSO EUCARISTIA E MATRIMONIO

(in vista della Decennale Eucaristica 2024)

Una volta al mese di domenica dopo la messa delle ore 10.00 (dalle 11.15-12.35 circa) – garantito il servizio di animazione bimbi

Gli incontri seguiranno i temi del convegno del Progetto Mistero Grande tenutosi ad Assisi dal 30/6-2/7/23.

Le prossime date:

- 11 febbraio 24
- 10 marzo 24
- 14 aprile 24
- 12 maggio 24

Conclusione il 2 giugno nella solennità del Corpus Domini

ESTATE RAGAZZI

In prospettiva di ESTATE RAGAZZI, giugno 2024, si terranno diversi incontri di **formazione** rivolti ai nostri Ragazzi che saranno gli ANIMATORI.
A fine gennaio/inizio febbraio, si terrà il primo incontro di preparazione: la data verrà comunicata in settimana

Carissimi parrocchiani e amici

Ecco già in cammino con l'anno nuovo 2024!

Queste prime due settimane di gennaio portano ancora il sapore natalizio dei giorni passati e ci portano alla festa di Sant'Antonio Abate, nostro patrono. Quale Santo! Giovane uomo dall'alto Egitto che con la sua lunga vita segna una svolta significativa della chiesa dando inizio alla vita eremitica nel 300 dopo Cristo.

Santo popolare e amatissimo nell'oriente e in Europa. Andrebbe conosciuto molto di più!

Il **17 gennaio**, suo giorno liturgico, come ogni anno Messa alle ore 8.00 del mattino e pure alle ore 18.30 alla sera con il tradizionale panino e con la preghiera del Santo.
Il giorno dopo - **giovedì 18 gennaio**: giorno settimanale di **ADORAZIONE** dalle ore 17.$_{00}$ alle ore 24.$_{00}$. Alle **ore 21.00** faremo un'ora di preghiera, di lode e ringraziamento per il Lettorato di Adele Mimmi in Todeschini: parrocchiana che verrà istituita Lettore, assieme ad altri 16, la domenica seguente nella certezza che l'evento ci solleciterà a dare ancora maggiore attenzione e premura di ascolto a lettura della Parola di Dio: Motivo reale per cui vengono istituiti i Lettori quali Ministri della PAROLA.

Sabato sera **20 gennaio** dopo la Messa prefestiva e del Santo Patrono, ci troveremo assieme alle **ore 19.45** in sala tre tende con il **CENONE di SANT'ANTONIO** già programmato da tempo, preparato dalla "squadra" Marcone che ringraziamo di cuore.

Avremo da parte dei Ragazzi del Dopo-Cresima e dei giovanissimi l'inaugurazione della loro seconda Saletta di ritrovo che favorisce la loro crescita e la loro preziosa amicizia.

Il giorno dopo **domenica 21 gennaio**, domenica da anni voluta da Papa Francesco di attenzione celebrazione della Parola di Dio per l'intera chiesa universale, alle **ore 17.30** ci troveremo certamente in tanti in Cattedrale San Pietro con Messa concelebrata e naturalmente presieduta dal nostro Arcivescovo Cardinale Matteo Maria Zuppi per l'istituzione al Lettorato di 13, donne e uomini, di tante Parrocchie della Diocesi tra i quali Adele.

Terminata la liturgia in Cattedrale ci ritroveremo alle **ore 20.00** in Sala Tre Tende per fare festa assieme grazie al Lettorato di Adele.

Questi due eventi (festa del Patrono Sant'Antonio Abate e Lettorato di Adele) certamente ci aiutano a vivere la vita di casa-parrocchia rafforzando tra noi comunione e fraternità.

Fra l'altro questa è il tempo (gennaio-febbraio) degli anniversari dei nostri lettori e accoliti e pure dei diaconi!

Eccoli che qui ce li troviamo tutti con anche i due che già sono in paradiso e di lì quanto mai sostengono la vita della nostra parrocchia!

I nostri Lettori	I nostri Diaconi
- ***Morini Emidio*** *già in Paradiso istituito 1 marzo 1998* - ***Tosco Antonio*** *istituito 1 marzo 1998* - ***Antonelli Armando*** *istituito 21 gennaio 2001* - ***Ferraioli Enrico*** *istituito 23 gennaio 2022* - ***Ostuni Stefano*** *istituito 23 gennaio 2022*	- ***Dall'Olio Massimo*** *ordinato 09 febbraio 2003* - ***Muzzi Roberto*** *ordinato 09 febbraio 2003* - ***Calanchi Natale*** *ordinato 07 febbraio 2010* - ***Covili Faggioli Guido*** *ordinato 07 febbraio 2010* - ***Merighi Marco*** *ordinato 07 febbraio 2010* - ***Bacconi Gino*** *ordinato 15 febbraio 2015* - ***Cimino Denis*** *ordinato 16 febbraio 2020* - ***Togo Vincent*** *ordinato 20 febbraio 2022*
I nostri Accoliti	
- ***Amendola Francesco*** *istituito 21 gennaio 2001 ora trasferitosi a Monghidoro* - ***Gazzaruso Mario*** *già in Paradiso istituito 21 gennaio 2001* - ***Valetti Stefano*** *istituito 16 gennaio 2005* - ***Bombino Quirino*** *istituito 8 febbraio 2009* - ***Broccoli Claudio*** *istituito 8 febbraio 2009* - ***Gabella Nicola*** *istituito 23 febbraio 2014* - ***Di Dio Rocco*** *istituito 29 aprile 2015* - ***Giamboni Maurizio*** *istituito 29 aprile 2015* - ***Todeschini Giuseppe*** *istituito 29 aprile 2018* - ***Zini Chiara*** *istituita 11 giugno 2023*	***- Siamo molto grati della loro presenza e delle loro famiglie che li sostengono*** ***- La via dei Ministeri istituiti rafforza la corresponsabilità nella vita della parrocchia e aiuta a conoscere e vivere la Parola e l'Eucarestia con più slancio*** ***- Speriamo ne sorgano altri ancora!***

Rallegriamoci di questi parrocchiani perché ci sono dati per grazia (come disse l'angelo a Maria) e non per merito: quindi secondo questa grazia ricevuta con abbondanza diamo sempre più spazio in noi e tra noi alla Parola di Dio, all'Eucaristia e al servizio sempre benefico.

PREPARIAMOCI CON ANIMO AL LETTORATO DI DOMENICA PROSSIMA 21-01-2024 GIORNATA DELLA PAROLA DI DIO

con l'omelia del nostro Arcivescovo del 2022

21 gennaio: DOMENICA DELLA PAROLA

Voluta da Francesco, la Domenica della Parola di Dio è stata istituita con il Motu Proprio Aperuit Illis il ***30 settembre 2019****, che stabilisce di dedicare la III domenica del Tempo Ordinario "alla celebrazione, riflessione e divulgazione della Parola di Dio" per far crescere "la religiosa e assidua familiarità con le Sacre Scritture". La ricorrenza, spiega un comunicato del Pontificio Consiglio per la Promozione della Nuova Evangelizzazione, "vuole porre in risalto la presenza del Signore nella vita dell'uomo … attraverso la Parola", come mette in risalto il logo giornata ispirato alla vicenda biblica dei discepoli di Emmaus, "in cammino, per ripercorrere con il Signore la Scrittura, lasciandosi ammaestrare e illuminare". E proprio per "ravvivare la responsabilità che i credenti hanno nella conoscenza della Sacra Scrittura e nel mantenerla viva attraverso un'opera di permanente trasmissione e comprensione"*

Omelia Cardinale Matteo Maria Zuppi S. Messa con istituzione del Lettori 2022

Verbum Domini. Quando si stava discutendo se indire stabilmente la Domenica della Parola per la Chiesa in Italia (prima della decisione di Papa Francesco di farlo per tutta la Chiesa), qualcuno disse che non serviva una domenica specifica, perché tutte le domeniche erano della Parola. Certo. Aveva ragione: tutte le domeniche sono della Parola! Però, come per il Corpus Domini che veneriamo in alcune feste particolari per aiutarci a riconoscerlo ogni volta che facciamo "questo" in memoria di Lui, "oggi" il Verbum Domini è per venerare il Signore che "oggi" parla a me, a noi. Il Signore che parla! Il Signore parla e noi non lo ascoltiamo? Parla e noi non prendiamo sul serio quello che dice, lo mettiamo in fila insieme ai tanti contatti e alle tante parole che invadono la nostra mente e il cuore, tanto che facciamo fatica a capire quelle importanti e quelle insignificanti o pericolose?

Quando è tutto uguale finiamo per non stare a sentire più nessuno e rischiamo di dare retta a chi è più abile, più forte, più conveniente, non a chi ci ama e ci chiede amore. Anche perché a volte le parole del Signore possono apparire dure, esigenti e non le capiamo prima ma solo mettendole in pratica, perché sono un seme che deve crescere. Gesù getta il seme della Parola nella terra degli uomini e finché non cresce sembra non portare nulla! Solo quando la ascoltiamo con amore la capiamo, e allora cambia tutto. Ed è la Parola che ci porta alla verità e non la verità alla Parola, perché la verità di Dio è la storia di amore con il suo popolo. Allora, come ci mettiamo in ginocchio e circondiamo di attenzione il Corpo di Gesù, lo adoriamo e lo contempliamo, così dobbiamo fare con la Parola. San Francesco sentì la Parola rivolta a Lui, Gesù che gli parlava, e sperimentò come il Vangelo rendeva dolce quello che prima era per lui amaro e quello che gli sembrava difficile e lontano iniziò ad essere bellissimo, semplice, gioioso, come fermarsi a parlare e toccare un lebbroso.

Quando ascoltiamo la Parola di Dio e vinciamo le nostre paure, scopriamo la forza del suo amore. All'inizio sembra impossibile viverla, ma l'amore infinito di Dio cambia la vita, è efficace, non è un analgesico o un tranquillante, come le tante droghe del benessere. È amore e chi ascolta la Parola di Dio sa ascoltare anche gli altri, il prossimo, perché è una luce che cambia il nostro modo di vedere il mondo intorno. San Francesco, che aveva grande cura del Corpo di Cristo, ammonì i suoi frati "perché, ovunque troveranno le divine parole scritte, come possono le venerino e, per quanto spetti a loro, se non sono ben custodite o giacciono sconvenientemente disperse in qualche luogo, le raccolgano e le ripongano in posto decoroso, onorando nelle sue parole il Signore che le ha pronunciate". "Ascoltato o letto il brano evangelico, il beato Francesco, per la sua profonda riverenza verso il Signore, sempre baciava il libro del Vangelo" e così adorava come nell'Eucarestia la presenza di Gesù.

Spezziamo il Vangelo nei gruppi della Parola – cioè i fratelli e le sorelle che si ritrovano per confrontarsi su questa – perché non sono incontri per discutere in astratto ma per aiutarci a capire personalmente e come comunità cosa il Signore ci chiede e per aiutarci a viverla. La sua Parola, nella confusione e nell'incertezza della nostra vita, nei tanti incroci dove è difficile scegliere da che parte andare, ci aiuta a stare dalla parte dell'amore, anche quando non conviene e anche se le parole del mondo spingono a fare

diversamente. Chi mette in pratica la Parola compie oggi i miracoli del suo amore, quelli promessi da Gesù, per cui i ciechi vedono, chi non cammina ritrova speranza. "La gioia del Signore è la vostra forza", perché la gioia di Dio è quella di amarci, e la nostra di essere suoi.

Ma è per pochi? In realtà non la capiscono i grandi, i sapienti e gli intelligenti, coloro che pensano di sapere già tutto o di capire tutto senza aprire il cuore, chi crede di non sbagliare perché non sta a sentire nessuno, chi ha già tanto amore per se stesso che ha paura di perderlo amando Dio e il prossimo! Invece l'ascoltano e la prendono sul serio i peccatori, quelli che hanno sbagliato e hanno bisogno di misericordia, i piccoli che imparano a parlare proprio ascoltando. Dossetti diceva che le sue parole sono "scintille di accensione del mio piccolo focherello interiore", bisogna "leggerlo, leggerlo, leggerlo" e proponeva una lettura continua perché "è di una profondità infinita, inesausta e inesauribile che continuamente ci plasma, ci sostiene, ci forma, ci crea, come cristiani prima di tutto". Per questo la lettura continua, che qui e in altre chiese di Bologna ha arricchito la Domenica della Parola, potrebbe continuare in termini personali e anche in altre occasioni.

Però non basta ascoltarla: dobbiamo metterla in pratica, perché è amore! Noi abbiamo tanti tecnici che spiegano le cose della vita, che sembrano avere la risposta giusta e offrono infinite interpretazioni e istruzioni per l'uso. A noi, però, non servono affatto i tecnici con le loro convenienze, ma serve chi ci ama, chi si lega alla nostra fragilità e ci dona fiducia (come fa il seminatore), chi cammina insieme, chi ci aiuta per davvero. L'amore è legame, non interpretazione distaccata, fosse pure intelligente! Dalla Parola nasce e rinasce la comunione. Non cerchiamo l'autosufficienza (che tristezza sarebbe!), ma l'amato, cioè per chi vivere, a chi donare la nostra vita e quindi chi mi fa trovare me stesso!

Quando siamo fedeli alla Parola sappiamo capire gli avvenimenti, la storia e cercare di cambiarla. Oggi ricordiamo Papa Benedetto XV che proprio per la profonda libertà del Vangelo disse basta alla I guerra mondiale, facendo arrabbiare molti, invitando gli Stati in conflitto alla «diminuzione simultanea e reciproca degli armamenti» e in sostituzione delle armi indicava «l'istituto dell'arbitrato con la sua alta funzione pacificatrice» per vincere la mancanza di mutuo amore tra gli uomini, egoismo nazionalistico, odio di razza e lotta di classe perché la pace non è mai la vittoria di una parte sull'altra.

Ecco, questo è il vostro servizio di lettori, ministero istituito, cioè dentro la stessa struttura della Chiesa. È servizio, cioè dono gratuito, unica via per rendere viva, bella, la sua famiglia, corpo in realtà così fragile e umano che sono le nostre comunità e la Chiesa tutta. Non si tratta solo di leggerla nella celebrazione (e quanto è importante comunque leggerla con attenzione, in modo chiaro, non meccanico, non teatrale, non da avvisi del supermercato) ma di renderla viva con la nostra vita, fonte di amore che fa diventare noi stessi sorgenti di acqua viva. Non possiamo annunciare la Parola di Dio e testimoniarla senza prima riceverla in noi, accoglierla in modo personale, sincero, cordiale, senza difese, esigente come un amore vero. Solo se scende nella terra buona del cuore "fino al cardine su cui tutto ruota in noi", saremo davvero dei lettori non ripetitori poco convinti e poco convincenti.

Dobbiamo noi per primi raccoglierci con la Parola, restarcene soli con lei, farla nostra, perderci tempo perché non c'è amore senza raccoglimento e senza prendere sul serio il Vangelo. Così il nostro cuore si aprirà all'amore e il mondo la conoscerà attraverso le nostre parole e la nostra vita. La Parola di Dio è sempre, incredibilmente per certi versi, affidata agli uomini, nonostante le loro contraddizioni e fragilità. Ma è questa la grandezza e la bellezza del Vangelo e di quel Vangelo che scriviamo, ognuno di noi, quando la ascoltiamo e la mettiamo in pratica.

Ti ringraziamo Signore perché Tu non ci lasci nel silenzio e la tua Parola genera vita e trasforma quella vecchia. Quando ascoltiamo Te siamo forti e superiamo le nostre paure, i calcoli, le misure avare, perché la tua Parola ci rende responsabili, umani e belli, perché amati. Anche noi diventiamo capaci di compiere i tanti segni che rivelano oggi la forza del tuo amore. Insegnaci a raccoglierci con Te, cioè a farti entrare nel profondo del cuore, perché possa dare i frutti buoni del tuo seme. Donaci di essere un piccolo angolo d'umanità dove la tua Parola continua a farsi carne.

Grazie, perché è un fuoco di gioia che ci spinge ad andare incontro al prossimo "contagiosi di beatitudine, contagiosi di gioia", peccatori ma pieni del tuo amore, perché Tu sei la roccia, che eri, che sei e che sarai, Tu solo hai Parole di vita eterna, quelle che aiutano a vivere pienamente i nostri giorni. Amen.